＜流れ図＞

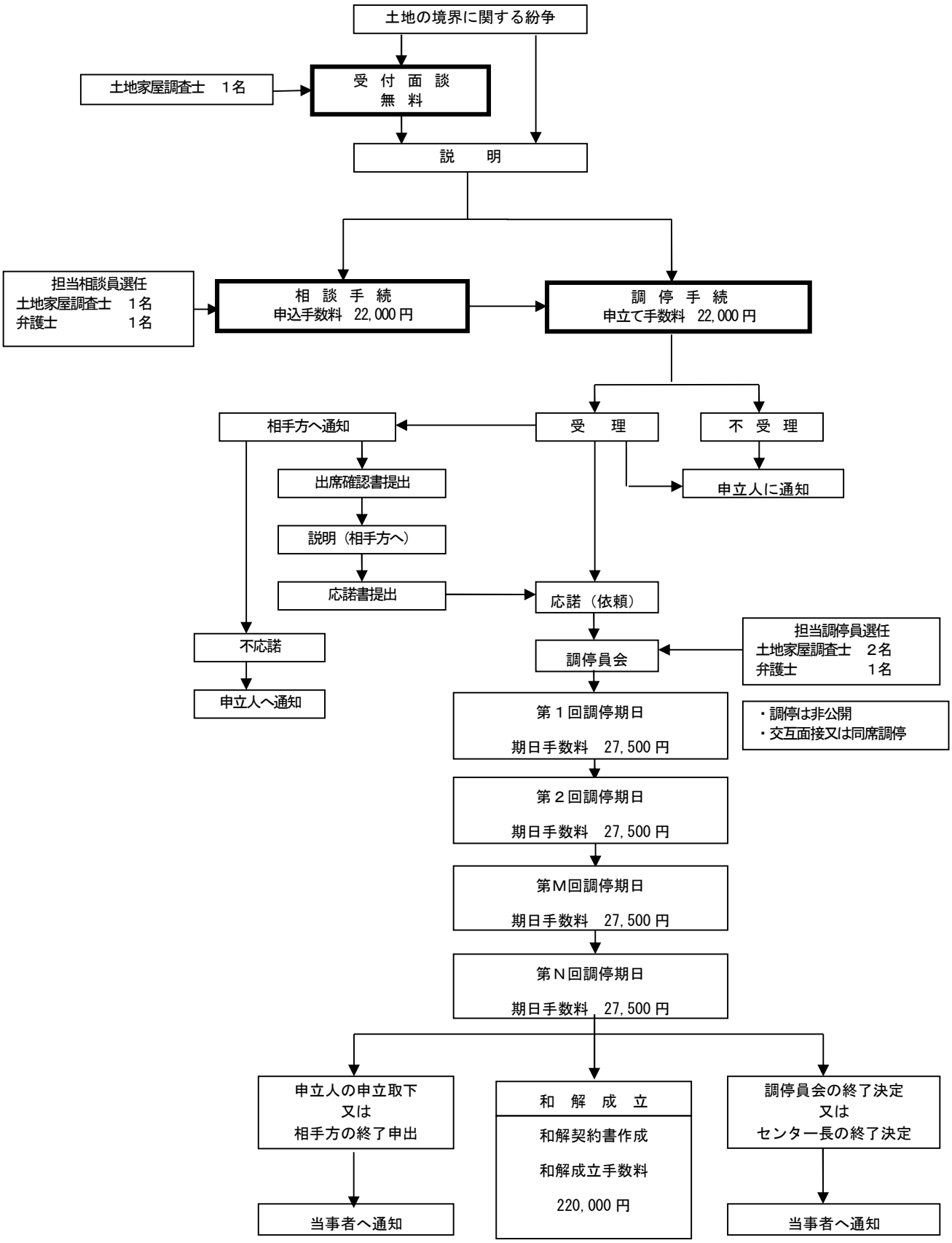
土地の境界に関する紛争
土地家屋調査士　1名
受　付　面　談
無　料
説　　明
担当相談員選任
土地家屋調査士　1名
弁護士　1名
相　談　手　続
申込手数料　22,000円
調　停　手　続
申立て手数料　22,000円
相手方へ通知
受　　理
不　受　理
出席確認書提出
申立人に通知
説明（相手方へ）
応諾書提出
応諾（依頼）
不応諾
調停員会
担当調停員選任
土地家屋調査士　2名
弁護士　1名
申立人へ通知
第１回調停期日
期日手数料　27,500円
・調停は非公開
・交互面接又は同席調停
第２回調停期日
期日手数料　27,500円
第Ｍ回調停期日
期日手数料　27,500円
第Ｎ回調停期日
期日手数料　27,500円
申立人の申立取下
又は
相手方の終了申出
和　解　成　立
和解契約書作成
和解成立手数料
220,000円
調停員会の終了決定
又は
センター長の終了決定
当事者へ通知
当事者へ通知